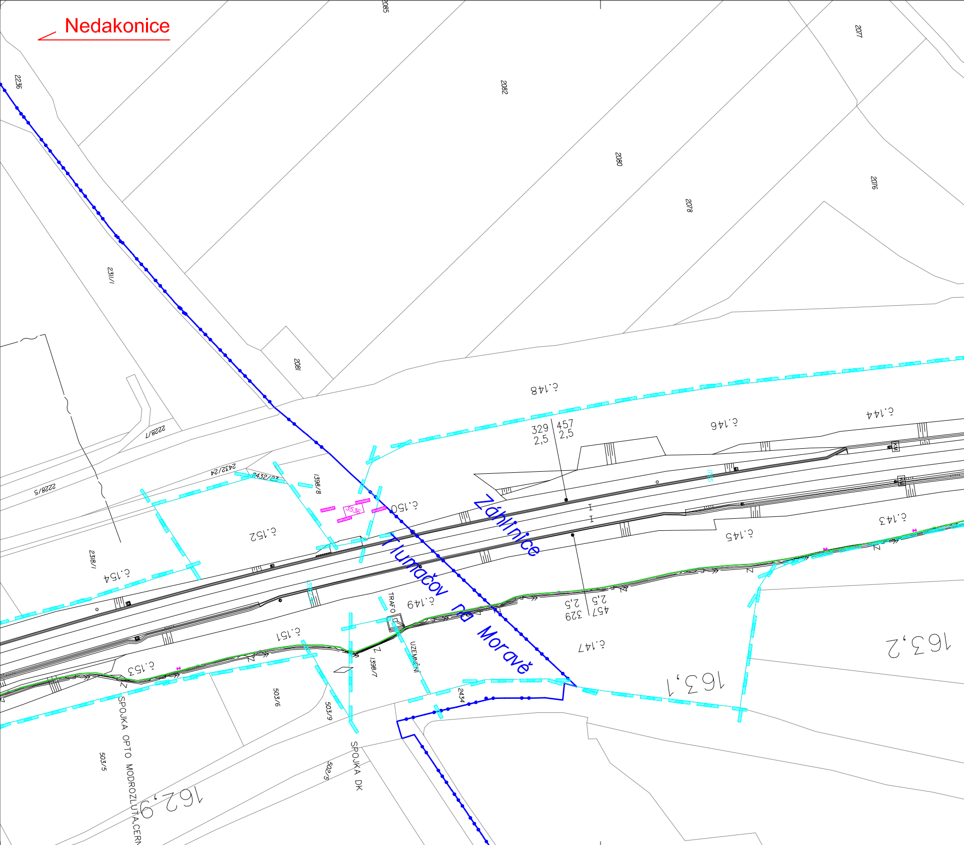
Nedakonice
2085
2077
2236
2082
2080
2076
2078
2311/1
2081
2228/7
2228/5
2432/24
2432/23
1398/8
3536
č.150
č.148
č.146
č.144
329
2,5
457
2,5
Záhlinice
Tlumačov na Moravě
č.152
č.154
2318/1
č.145
č.143
č.149
TRAFO
č.151
č.153
1398/7
UZEMNĚNÍ
č.147
329
2,5
457
2,5
163,2
163,1
2434
503/6
503/9
503/5
502/5
SPOJKA DK
SPOJKA OPTO MODROZLUTA,CERN
162,9

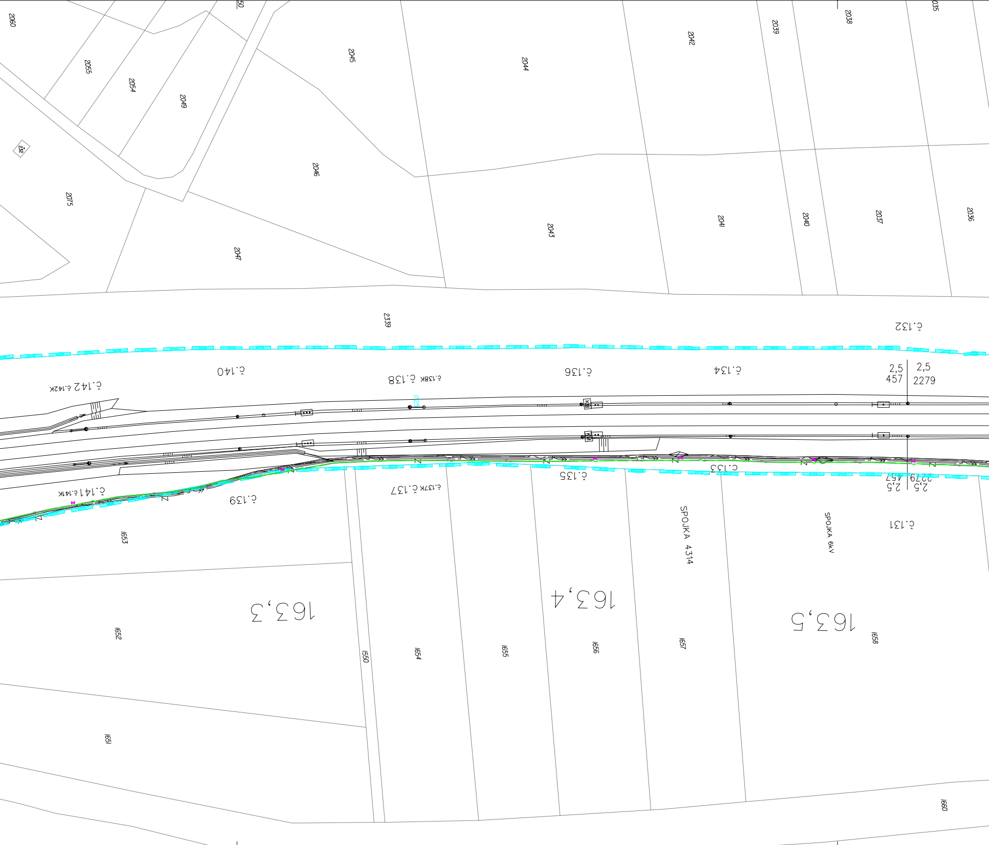
2060
2055
2054
2049
2045
2044
2042
2039
2038
2035
2046
2075
2047
2043
2041
2040
2037
2036
2339
č.132
č.142 č.142K
č.140
č.138 č.138K
č.136
č.134
2,5
457
2,5
2279
č.141 č.141K
č.139
č.137 č.137K
č.135
č.133
2,5
457
2,5
2279
SPOJKA 4314
SPOJKA 6kV
č.131
1653
163,3
163,4
163,5
1652
1550
1654
1655
1656
1657
1658
1651
1660

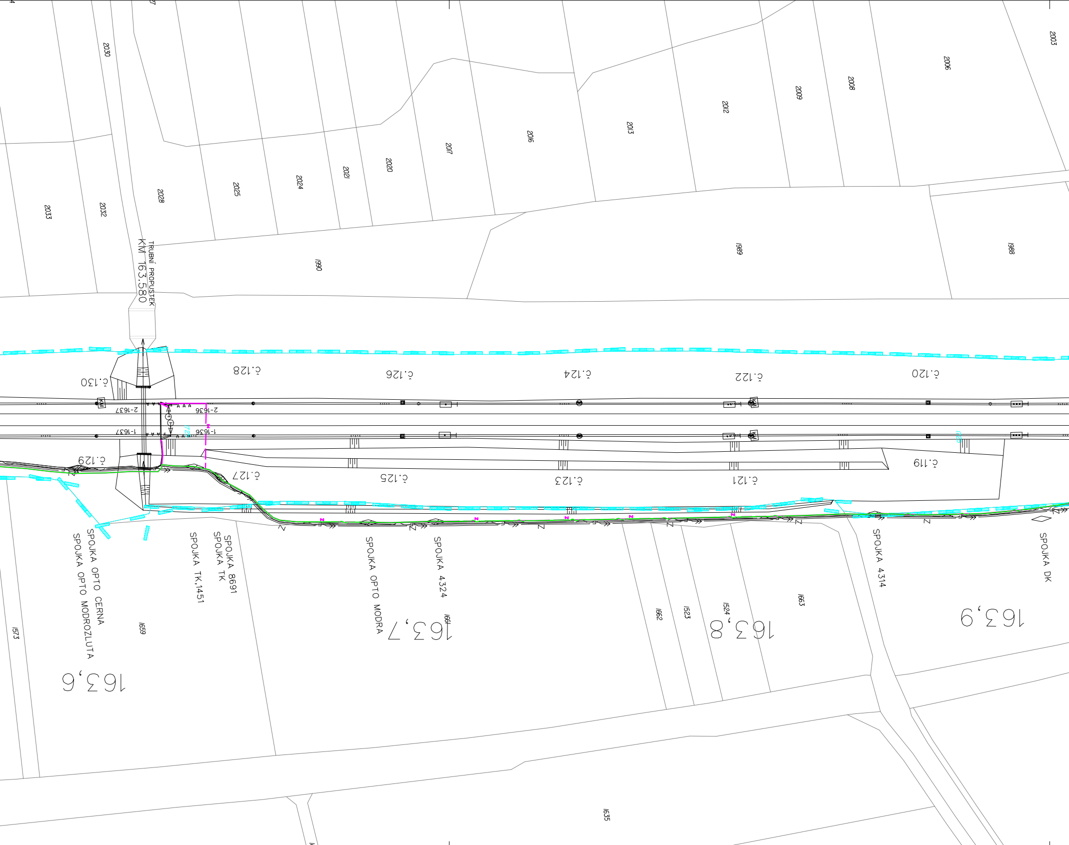
2030
2033
2032
2028
2025
2024
2021
2020
2017
2016
2013
2012
2009
2008
2006
2003
1990
1989
1988
TRUBNÍ PROPUSTEK
KM 163.580
č.130
č.128
č.126
č.124
č.122
č.120
2-1637
2-1636
1-1637
1-1636
č.129
č.127
č.125
č.123
č.121
č.119
SPOJKA OPTO CERNA
SPOJKA OPTO MODROZLUTA
SPOJKA TK,1451
SPOJKA TK
SPOJKA 8691
SPOJKA OPTO MODRA
SPOJKA 4324
SPOJKA 4314
SPOJKA DK
163,6
163,7
163,8
163,9
1573
1659
1661
1662
1523
1524
1663
1635

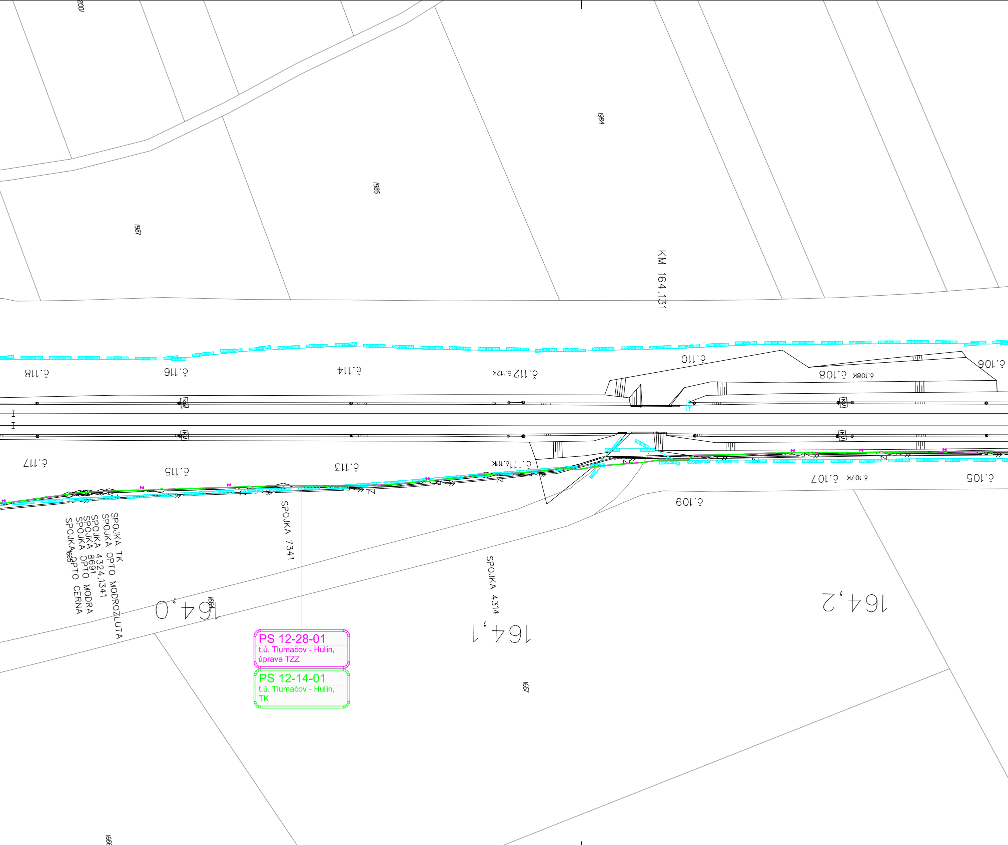
2001
1984
1986
1987
KM 164.131
č.118
č.116
č.114
č.112 č.112K
č.110
č.108 č.108K
č.106
č.117
č.115
č.113
č.111 č.111K
č.109
č.107 č.107K
č.105
SPOJKA TK
SPOJKA OPTO MODROZLUTA
SPOJKA 4324,1341
SPOJKA 8691
SPOJKA OPTO MODRA
SPOJKA OPTO CERNA
1663
SPOJKA 7341
SPOJKA 4314
164,0
164,1
164,2
1664
1667
1666
PS 12-28-01
t.ú. Tlumačov - Hulín, úprava TZZ
PS 12-14-01
t.ú. Tlumačov - Hulín, TK

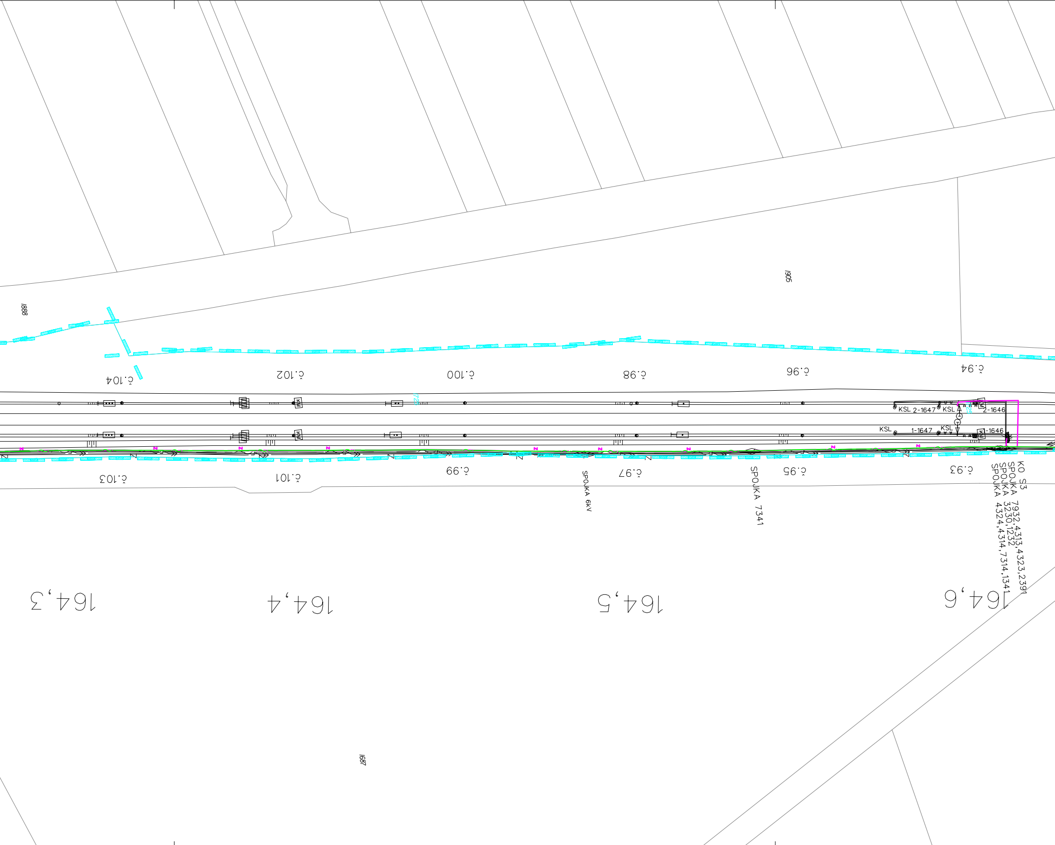
1888
1905
1687
č.104
č.102
č.100
č.98
č.96
č.94
KM
KSL 2-1647
KSL
2-1646
KSL
1-1647
KSL
1-1646
725
č.103
č.101
č.99
č.97
č.95
č.93
SPOJKA 6kV
SPOJKA 7341
KO S3
SPOJKA 7932,4313,4323,2391
SPOJKA 3230,1232
SPOJKA 4324,4314,7314,1341
164,3
164,4
164,5
164,6

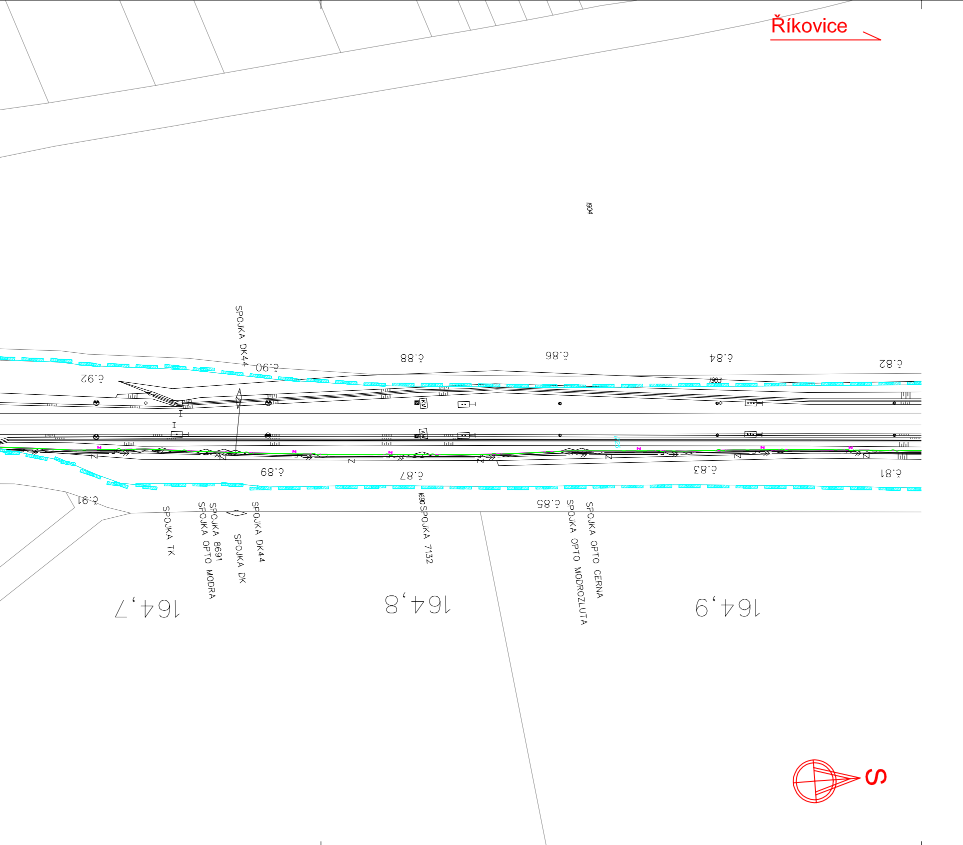
Říkovice
1904
SPOJKA DK44
č.90
č.92
č.88
č.86
č.84
1903
č.82
KM
KM
Z
Z
Z
Z
Z
Z
č.89
č.87
č.83
č.81
č.91
č.85
SPOJKA TK
SPOJKA 8691
SPOJKA OPTO MODRA
SPOJKA DK
SPOJKA DK44
1690
SPOJKA 7132
SPOJKA OPTO MODROZLUTA
SPOJKA OPTO CERNA
164,7
164,8
164,9
S

EVROPSKÁ UNIE
Evropské strukturální a investiční fondy
Operační program Doprava

Ministerstvo dopravy
Státní fond dopravní infrastruktury

LEGENDA BAREVNÉHO ROZLIŠENÍ OBJEKTŮ:

⬛	STÁVAJÍCÍ STAV
⬜	KATASTRÁLNÍ MAPA
🟥	POZEMNÍ STAVBY
🟦	TRAKČNÍ VEDENÍ
🟪	ZABEZPEČOVACÍ ZAŘÍZENÍ
🟩	SDĚLOVACÍ ZAŘÍZENÍ
🟥	SILNOPROUDÉ ZAŘÍZENÍ
▨	PLOCHY ZAŘÍZENÍ STAVENIŠTĚ
🟧	DEMOLICE A DEMONTÁŽE
🟦	VÝHLEDOVÉ INVESTICE
▬ ▬	HRANICE DRÁŽNÍHO POZEMKU

LEGENDA INŽENÝRSKÝCH SÍTÍ:

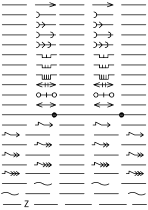

Vodovod
Kanalizace
Kanallzace dešťová
Kanalizace splašková
Kanalizace jednotná
NTL plynovod
STL plynovod
VTL plynovod
Horkovod
Parovod
Teplovod
Ropovod
NN kabely
NN nadzemní vedení
VN kabely
VN nadzemní vedení
VVN kabely
VVN nadzemní vedení
Sdělovací kabely
Sdělovací nadz. vedení
Zabezpečovací kabely

SŽDC
Správa železniční dopravní cesty

ČÁST Č.: 17

POČET ČÁSTÍ: 25

			ČÍSLO SOUPRAVY:
REVIZE Č.	DATUM	ZMĚNA	

SUDOP BRNO

SUDOP BRNO, spol. s r.o.
Kounicova 26
611 36 Brno

OBJEDNAVATEL:	SŽDC, s.o., Dlážděná 1003/7, 110 00 Praha 1 Stavební správa východ (organizační jednotka)		tel. : +420 972 625 804 E-mail: sudop@sudop-brno.cz
PROFESNÍ SKUPINA:	23 TRAKČNÍ VEDENÍ	VEDOUCÍ PROF. SKUPINY Ing. Jiří Molák	ŘEDITEL Ing. Jiří Molák
ODPOVĚDNÝ PROJ. ZAKÁZKY Ing. Radoslav Molák v.r.	ODPOVĚDNÝ PROJ. PS, SO Ing. Martin Molák	NAVRHL, VYPRACOVAL Ing. Martin Molák	KONTROLOVAL Ing. Jiří Molák
KRAJ: Olomoucký, Zlínský	POVĚŘENÝ OÚ: Otrokovice		STUPEŇ: Přípravná dokumentace

Změna trakční soustavy na AC 25 kV, 50 Hz v úseku Nedakonice - Říkovice

KOORDINAČNÍ SITUAČNÍ VÝKRES M 1:1000

ZAK. ČÍSLO 16005-01-0916	ARCH. ČÍSLO 2016230015
MĚŘÍTKO 1:1000	POČET FORMÁTŮ 11xA4
DATUM:	11/2016
ČÁST DOKUM. C.3	PŘÍLOHA 1